Roxtec

Erfahren Sie mehr über die Lösung auf roxtec.com.
https://www.roxtec.com/linktransit/de/solution/36680

Roxtec Durchführung SF für Kunststoffrohre

Feuerfeste Durchführung für Kunststoffrohre.

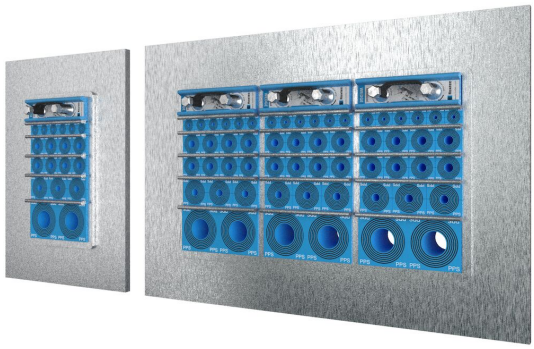

Die Roxtec Durchführung SF für Kunststoffrohre ist eine Durchführung zum Anschweißen an die Struktur, wo eine Brandschutzklasse und vereinfachtes Schweißen erforderlich ist. Sie verfügt über einen Flansch, der verhindert, dass der Rahmen beim Schweißen durch die Bodenöffnung fällt, und bietet einen geschlossenen und sicheren Bereich bei Bodenanwendungen. Der rechteckige Stahlrahmen ermöglicht die Verlegung von Leitungen mit hoher Kabeldichte. Die Roxtec RM PPS-Module für Kunststoffrohre sind mit der entsprechenden NW-Größennummer gekennzeichnet, um die Installation zu vereinfachen. Die RM PPS-Module können mit regulären RM-Modulen kombiniert werden, um eine Mischung von Rohren und Kabeln im selben Rahmen zu ermöglichen.

- Einfache Wartung und Inspektion
- Bietet eingebaute Reservekapazität

Produkteigenschaften

Feuerhemmend

IP/UL NEMA

Aufbau der Installation

Metall

Montagetyp

Schweißen

Klassifizierungen und Zertifikate

Feuer

- E/EI-Klassifizierung gemäß EN 45545 E60

Dichtigkeit

- IP 66/67

Rahmenmaße

mm/kg

Die folgenden Rahmenvarianten zeigen eine begrenzte Auswahl. Das gesamte Angebot an Rahmen und Konfigurationen finden Sie unter roxtec.com.

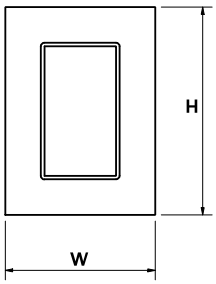

Title	Rahmenöffnungen	Belegraum	Außenabmessungen WxHxD	Öffnungsmaße w x h	Gewicht	Art. Nr.
SF 6x1 ALU	1	120 x 180	260.5 x 358 x 60	201(+15/-15) x 298(+15/-15)	2.9	SFF6000000131
SF 6x2 ALU	2	120 x 180	391 x 358 x 60	332(+15/-15) x 298(+15/-15)	4.2	SFF6000000231
SF 6x3 ALU	3	120 x 180	521.5 x 358 x 60	462(+15/-15) x 298(+15/-15)	6	SFF6000000331
SF 6x1 PRIMED	1	120 x 180	260.5 x 358 x 60	201(+15/-15) x 298(+15/-15)	7.6	SFF6000000112
SF 6x2 PRIMED	2	120 x 180	391 x 358 x 60	332(+15/-15) x 298(+15/-15)	12	SFF6000000212
SF 6x3 PRIMED	3	120 x 180	521.5 x 358 x 60	462(+15/-15) x 298(+15/-15)	16.4	SFF6000000312
SF 6x1 AISI316	1	120 x 180	260.5 x 358 x 60	201(+15/-15) x 298(+15/-15)	8.2	SFF6000000121
SF 6x2 AISI316	2	120 x 180	391 x 358 x 60	332(+15/-15) x 298(+15/-15)	12.2	SFF6000000221
SF 6x3 AISI316	3	120 x 180	521.5 x 358 x 60	462(+15/-15) x 298(+15/-15)	16.6	SFF6000000321

Daten der Abdichtungskomponenten

Dichtkomponenten

Gleitmittel

Roxtec-Modul RM PPS mit Multidiameter™

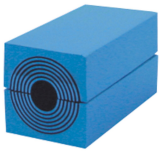

Roxtec-Modul RM mit Multidiameter™

Roxtec-Keildichtung und Keildichtungskit

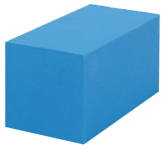

Roxtec-Füll- und Ausgleichsmodul RM

Zubehör

Roxtec-Schweißwerkzeuge

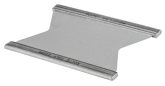

Roxtec-Ankerplatte

Weitere Informationen finden Sie unter www.roxtec.com.

The product information provided by Roxtec does not release the purchaser of the Roxtec system, or part thereof, from the obligation to independently determine the suitability of the products for the intended process, installation and/or use.
Roxtec gives no guarantee for the Roxtec system or any part thereof and assumes no liability for any loss or damage whatsoever, whether direct, indirect, consequential, loss of profit or otherwise, occurred or caused by the Roxtec systems or installations containing components not manufactured by an authorized manufacturer and/or occurred or caused by the use of the Roxtec system in a manner or for an application other than for which the Roxtec system was designed or intended.
Roxtec expressly excludes any implied warranties of merchantability and fitness for a particular purpose and all other express or implied representations and warranties provided by statute or common law. User determines suitability of the Roxtec system for intended use and assumes all risk and liability in connection therewith. In no event shall Roxtec be liable for indirect, consequential, punitive, special, exemplary or incidental damages or losses.
The Roxtec products are offered and sold in accordance with the conditions of the Roxtec General Terms of Sales. The latest version of the Roxtec General Terms of Sales can be downloaded from https://www.roxtec.com/en/about-us/about-roxtec/general-terms-of-sales/
We reserve the right to make changes to the product and technical information without further notice. Any errors in print or entry are no claims for indemnity. The content of this publication is the property of Roxtec International AB and is protected by copyright.
This document was generated on: 2024-04-29